

## MANUAL

# Configuratie Outlook 2007 voor Hosted Exchange

Gebaseerd op	: Outlook 2007
Versie	: 1.0
Gecreëerd door	: Bas Maree

Gebruikt U al Outlook begin dan bij stap 1, is dit de eerste keer dat U Outlook configureert ga dan naar stap 6

1. Open het configuratie scherm

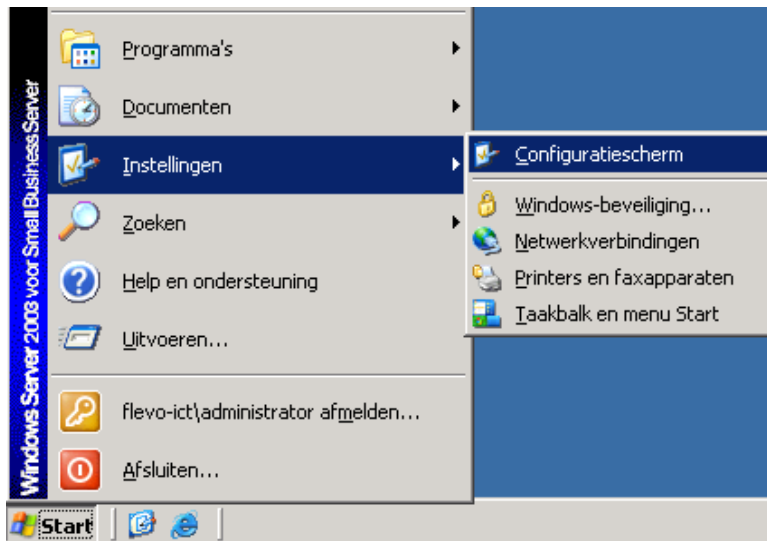

2. Dubbelklik op het icoon E-mail

3. Klik hierna op profielen weergeven

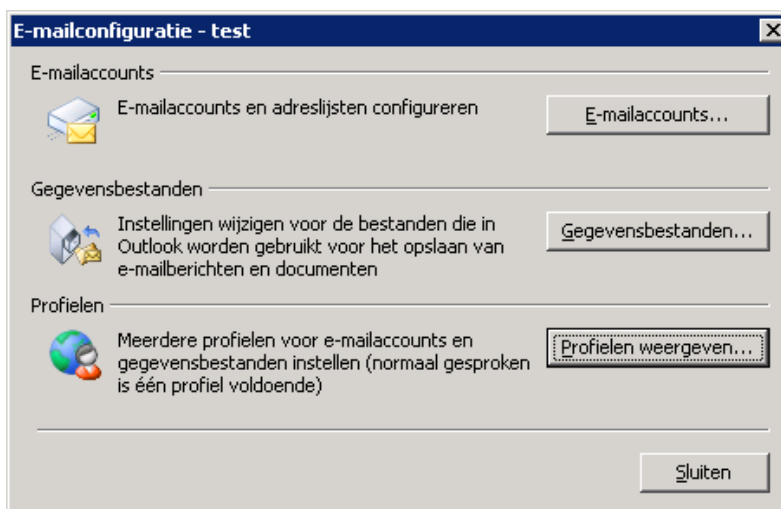

- U ziet nu uw huidige profiel staan. Verwijder deze allemaal door het profiel aan te klikken zodat deze blauw wordt. Klik hierna op verwijderen. Wilt U nog een backup maken van Uw huidige email sluit dan al deze schermen doormiddel van de **X** en volg de handleiding Exporteren Mailbox. Als U dit voltooid heeft kunt U weer beginnen aan de configuratie van uw Outlook.

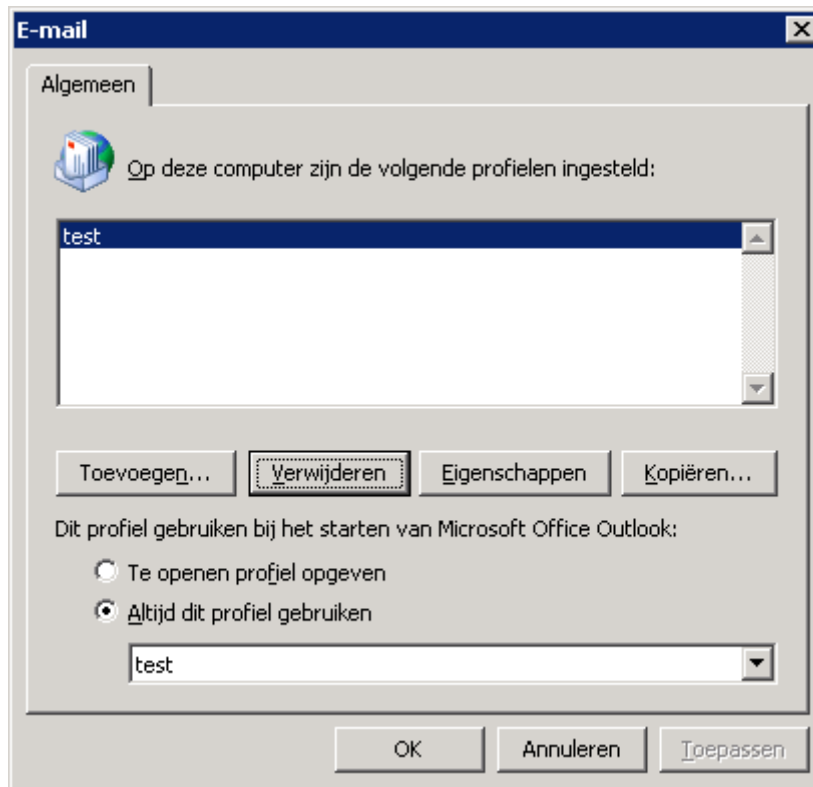

- Als al uw profielen verwijderd zijn klik dan op OK en sluit het configuratie scherm.

- Open Outlook door op het icoon te klikken op het bureaublad of via Menu Start

Bureaublad:

Menu Start:

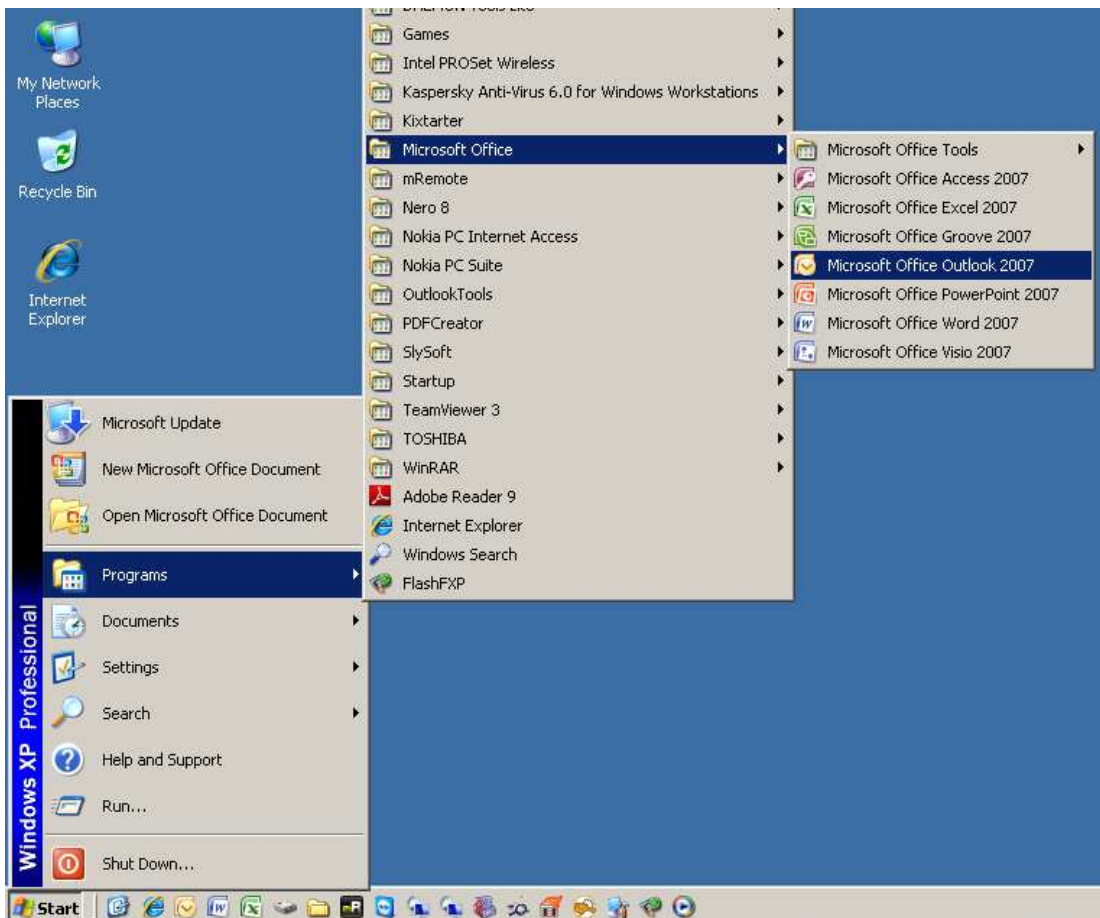

7. Outlook komt nu met de het begin scherm voor instellen van de E-mail. Klik hier op Volgende

8. U krijgt nu een scherm of U een email account wil configureren. Verander niets aan de standaard instellingen en klik op Volgende

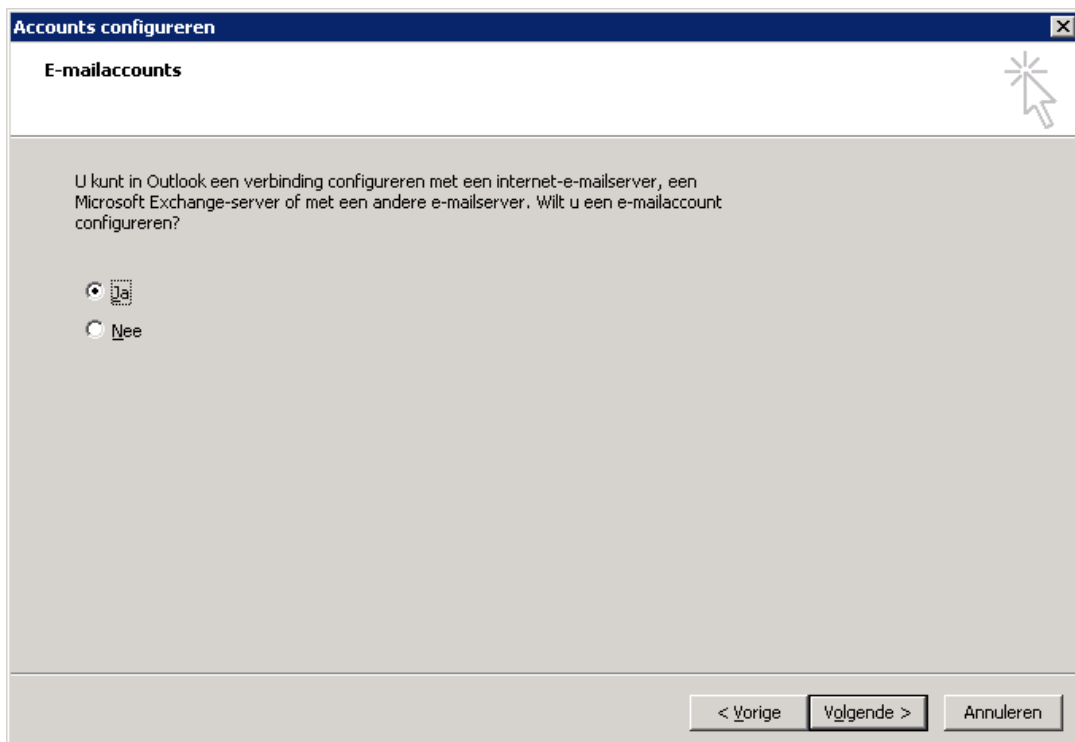

9. U krijgt nu het scherm met automatische account configuratie. Vul Uw gegevens hierin. Om te beginnen met uw naam, uw email adres en het wachtwoord wat U heeft gekregen van Flevo ICT. Klik hierna op Volgende

**Nieuwe e-mailaccount toevoegen**

**Automatische accountconfiguratie**  
Als u op Volgende klikt, wordt er verbinding gemaakt met de e-mailserver en worden de accountinstellingen voor uw internetprovider of voor Exchange geconfigureerd.

**Uw naam:** Bas Maree  
Voorbeeld: Pascaline Overeem

**E-mailadres:** b.maree@flevoict.nl  
Voorbeeld: pascaline@contoso.com

**Wachtwoord:** \*\*\*\*\*

**Typ het wachtwoord opnieuw:** \*\*\*\*\*  
Typ het wachtwoord dat u van uw internetprovider hebt ontvangen.

Serverinstellingen of extra servertypen handmatig configureren

< Vorige Volgende > Annuleren

10. Outlook gaat nu proberen om uw instellingen automatisch te configureren. U krijgt het volgende scherm te zien

**Nieuwe e-mailaccount toevoegen**

**Serversinstellingen online zoeken...**

De instellingen voor uw e-mailserver worden geconfigureerd. Dit kan enige minuten duren:

- ✓ Netwerkverbinding maken
- ▶ **Serverinstellingen voor b.maree@flevoict.nl zoeken**
  - Aanmelden bij de server

< Vorige Volgende > Annuleren

11. Na een korte tijd krijgt U een scherm te zien waarin U uw wachtwoord dat U heeft gekregen van Flevo ICT nog een keer moet invoeren. Krijgt U dit scherm niet klik dan op Vorige en ga naar stap 13

12. U krijgt nu op het scherm dat de instellingen zijn voltooid, klik nu op Voltooien en ga door naar stap 19

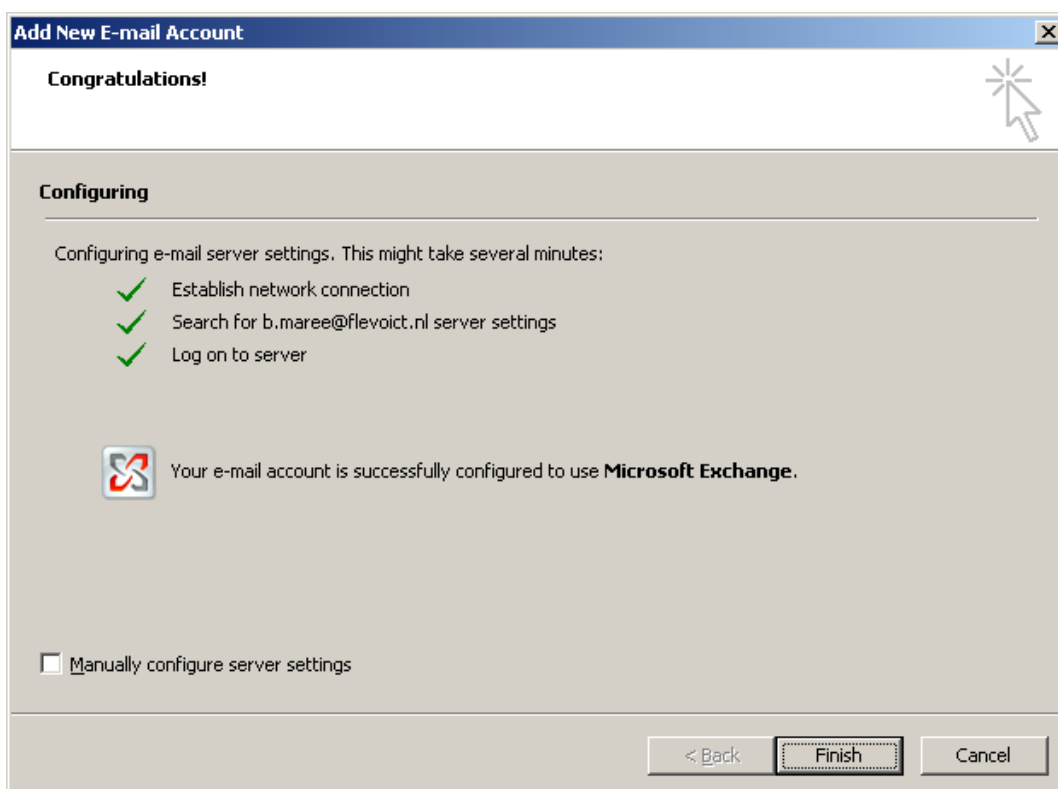

13. Vink Serverinstellingen of extra servertypen handmatig configureren aan en klik op Volgende

- Uw naam:** A text box containing "Bas Maree". Below it, a smaller text box contains "Voorbeeld: Pascaline Overeem".
- E-mailadres:** A text box containing "b.maree@flevoict.nl". Below it, a smaller text box contains "Voorbeeld: pascaline@contoso.com".
- Wachtwoord:** A text box containing "\*\*\*\*\*".
- Typ het wachtwoord opnieuw:** A text box containing "\*\*\*\*\*". Below it, a smaller text box contains "Typ het wachtwoord dat u van uw internetprovider hebt ontvangen."

At the bottom left, there is a checked checkbox with the label "Serverinstellingen of extra servertypen handmatig configureren:". At the bottom right, there are three buttons: "< Vorige", "Volgende >", and "Annuleren".

14. U moet nu een email service kiezen. Kies voor Microsoft Exchange en klik op Volgende

- Internet-e-mail**  
Verbinding maken met uw POP-, IMAP- of HTTP-server om e-mailberichten te verzenden en te ontvangen.
- Microsoft Exchange**  
Verbinding maken met Microsoft Exchange om e-mailberichten te verzenden en te ontvangen, vergaderingen te plannen, faxberichten te ontvangen en voicemailberichten te ontvangen.
- Overige**  
Verbinding maken met een hieronder weergegeven servertype.  
A list box contains the following items:
  - E-mailtransport voor fax
  - Outlook Mobile Service (tekstberichten)

At the bottom right, there are three buttons: "< Vorige", "Volgende >", and "Annuleren".

15. U komt nu in het scherm met de instellingen voor Microsoft Exchange. Vul bij Microsoft Exchange-server Exchange01 in. Laat de cache mode aangevinkt staan. Uw naam is als goed is al ingevuld bij Gebruikersnaam, zo niet vul Uw naam in. Klik hierna op Meer Instellingen

The main content area contains the following text and controls:

- Text: "Typ de naam van de Microsoft Exchange-server. Neem voor meer informatie contact op met de systeembeheerder."
- Text: "Microsoft Exchange-server: Exchange01" (text is inside a text box)
- Text: "Exchange-modys met cache gebruiken" (checkbox is checked)
- Text: "Typ de naam van het postvak dat voor u is ingesteld door de beheerder. De naam van het postvak is gewoonlijk uw gebruikersnaam."
- Text: "Gebruikersnaam: Bas Maree" (text is inside a text box)
- Text: "Naam controleren" (button)
- Text: "Meer instellingen..." (button)

At the bottom of the dialog box, there are three buttons: "< Vorige", "Volgende >", and "Annuleren".

16. U heeft nu een scherm meer meerdere tabbladen, klik op het tabblad Verbindingen. Vink onderaan Via HTTP verbinding maken met Microsoft Exchange aan. Klik nu op Proxy-instellingen van Exchange

The main content area contains the following text and controls:

- Text: "Verbinding" (section header)
- Text: "Deze instellingen gebruiken wanneer er verbinding wordt gemaakt met Microsoft Exchange tijdens offline werken:"
- Text: "LAN-netwerk gebruiken" (radio button is selected)
- Text: "Telefoonlijn gebruiken" (radio button is unselected)
- Text: "Verbinding maken via een kiezer" (radio button is unselected)
- Text: "Modem" (section header)
- Text: "Onderstaande inbelyverbinding gebruiken:"
- Text: (empty dropdown menu)
- Text: "Eigenschappen..." (button)
- Text: "Toevoegen..." (button)
- Text: "Outlook op het web" (section header)
- Text: "Via HTTP verbinding maken met Microsoft Exchange" (checkbox is checked)
- Text: "Proxy-instellingen van Exchange..." (button)

At the bottom of the dialog box, there are three buttons: "OK", "Annuleren", and "Toepassen".

17. In het instellingen scherm vult U in het witte gedeelte achter `https://` `webmail.flevoict.nl` in. Vink ook Bij snelle netwerken eerst verbinding maken via HTTP aan. Als laatste wijzigt U onderaan NTLM-verificatie in Basisverificatie. Klik hierna 2x op OK

18. U bent terug in het scherm met de instellingen van Exchange. Klik nu op Volgende en daarna op Voltoeien.

19. Outlook wordt geopend of open nu Outlook via het Bureaublad of Menu Start. U krijgt bij het opstarten van Outlook een inlogscherf te zien. Vul bij gebruikersnaam uw email adres in en bij wachtwoord het wachtwoord wat U heeft gekregen van Flevo ICT.

20. Outlook wordt nu geopend en zal verbinding maken met de Hosted Exchange. Vanaf dit moment kunt U email ontvangen en versturen. Rechts onderin kunt U controleren of er verbinding met Hosted Exchange is.

